



※担当者様、このニュースを職場の皆さんに回覧していただきますようお願いいたします。

回覧

黒澤明 生誕110周年記念作品 演出:宮本亜門 主演:市村正親 鹿賀丈史(ダブルキャスト) ミュージカル 生きる チケットあっせん

11月 [A] 2日(月) 18:30開演
[B] 3日(火祝) 13:00開演

	渡辺勤治 役	渡辺光男 役	小説家 役	小田切とよ 役	渡辺一枝 役	助役 役
[A]	市村正親	村井良大	新納慎也	May'n	唯月ふうか	山西 惇
[B]	鹿賀丈史		小西遼生	唯月ふうか	May'n	

オーバード・ホール
S席指定 12,600円※送料込。

(一般料金は13,500円※送料別)各30枚

※会員1人につき2枚まで。※未就学児入場不可。※会場規定によるソーシャルディスタンス確保の為、複数枚購入のお客様はお席が離れる場合があります。※行政の指示やガイドラインにより、変更が生じる可能性がございます。

申込期間 ● 8月20日(木)~8月25日(火)

申込方法 ● ※1参照 なお、当選の方にのみ8月27日(木)中にFAXでお知らせします。



ほか

日医工 創立55周年特別協賛 葉加瀬太郎 コンサートツアー 2020 「FRONTIERS」チケットあっせん

10月23日(金) 18:30開演

オーバード・ホール
全席指定 7,900円※送料込。

(一般料金は8,800円※送料別) 20枚

※会員1人につき2枚まで。※3歳未満入場不可。3歳以上有料。※会場規定によるソーシャルディスタンス確保の為、複数枚購入のお客様はお席が離れる場合があります。※行政の指示やガイドラインにより、変更が生じる可能性がございます。※2021/4/25(日)に開催の延期公演とは別の公演です。

申込期間 ● 8月21日(金)~8月25日(火)

申込方法 ● ※1参照 なお、当選の方にのみ8月31日(月)中にFAXでお知らせします。



TSUKEMEN CONCERT つなぐおと with JITAN CLASSIC チケットあっせん

2021年1月30日(土) 15:00開演

黒部市国際文化センター・コラーレ
全席指定 4,900円※送料込。

(一般料金は5,500円※送料別)

20枚

※会員1人につき2枚まで。※未就学児入場不可。※会場規定によるソーシャルディスタンス確保の為、複数枚購入のお客様はお席が離れる場合があります。※行政の指示やガイドラインにより、変更が生じる可能性がございます。※2020/6/21(日)の延期公演です。

申込期間 ● 9月7日(月)~9月11日(金)

申込方法 ● ※1参照 なお、当選の方にのみ9月17日(木)中にFAXでお知らせします。



富山市ガラス美術館観覧 チケットあっせん

申込方法 ● ひサポートとやま窓口で販売。先着順

※会員1人につき各2枚まで。

展覧会名	開催期間	観覧料(大人のみ)
木梨憲武展 Timing -瞬間の光り-	10/10(土) ~11/23(月祝)	大人 1,000円 (一般当日1,500円)

2018年7月の大阪会場を皮切りに、自身2度目の全国美術館ツアーを開催中の「木梨憲武展」がついに富山で開催されます。2015年のニューヨーク個展を契機に制作を始めた「OUCHI」シリーズ、2018年のロンドン個展で初披露した新作を含む「REACH OUT」シリーズを中心に、2014年の自身初全国巡回展「木梨憲武展×20years」での大人気作まで、絵画だけではなく、ドローイング、映像、オブジェなど自由な発想による作品約150点を展示。富山会場からの新作もお目見えします。また、富山ガラス工房作家とのコラボレーションによるガラス作品も出品。「木梨憲武」らしい、自由な発想と表現方法で観る人を幸せにする展覧会です。



申込期間 ● 9月14日(月)~9月30日(水)

高岡市美術館観覧 チケットあっせん

申込方法 ● ひサポートとやま窓口で販売。先着順

※会員1人につき各2枚まで。 ※常設展も観覧できます。

展覧会名	開催期間	観覧料(大人のみ)
チューリップテレビ開局30周年記念 傘寿記念 大澤光民の世界 一人間国宝としての歩み	9/11(金) ~10/18(日)	大人 560円 (一般当日1,000円)

高岡の焼型製造の第一人者として知られる大澤光民氏(昭和16年生まれ)は、平成17(2005)年に鑄金の重要無形文化財保持者(いわゆる人間国宝)に認定されました。傘寿を迎える今年、人間国宝として歩んだ10年余りにわたる仕事に主な焦点を当てた大規模な回顧展を開催します。大澤作品を象徴する「鑄ぐるみ(いくるみ)」技法による独創的で洗練された美をもつ近年の作品から、篋押し(へらおし)や蠟型(ろうがた)などの若き日の鍛錬を物語る作品、制作過程で生じた「鑄バリ(いかり)」に魅力を見出した造形作品まで、多彩な技と表現をご鑑賞いただけます。さらには、高岡の御守山に関わる仕事などを紹介し、地域の伝統文化と産業に果たした社会的役割を振り返ります。ひたむきに挑戦を続ける大澤氏が作品に込めた想いととも、高岡の誇る鑄金の高度な技と伝統を改めて感じていただけます。

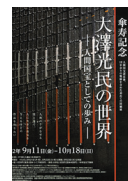

申込期間 ● 8月24日(月)~9月10日(木)

富山県水墨美術館観覧 チケットあっせん

申込方法 ● ひサポートとやま窓口で販売。先着順

※会員1人につき各2枚まで。 ※常設展も観覧できます。

展覧会名	開催期間	観覧料(大人のみ)
生誕100年記念 日本画家・横山操展 -その画業と知られざる顔-	9/18(金) ~11/3(火祝)	大人 500円 (一般当日900円)

日本画家・横山操は、戦後日本画壇の風雲児として活躍し、意欲的な超大作を次々に制作しました。本展では、青龍展などの出品作に加え、公開されることの少なかった小品や素描により、横山操の知られざる一面をご紹介します。

申込期間 ● 9月15日(火)~10月16日(金)

※18ページの申込用紙に必要事項を記入の上、FAX・郵送・またはひサポートとやま窓口で申し込んでください。《ホームページ上のお問い合わせフォームからも申し込み可。詳しくはHPをご覧ください。》申込期間終了後、申し込み多数の場合は抽選とさせていただきます。

映 画

映画鑑賞チケットの割引幹旋

利用できる施設	幹旋金額	利用限度枚数
J MAX THEATER とやま (ユウタウン総曲輪 内)	大人 1,200 円 (一般 1,900 円)	※会員 1 人につき年度内計 4 枚まで
TOHO シネマズファボーレ富山 TOHO シネマズ高岡 他	大人 1,200 円 (一般 1,900 円)	※会員 1 人につき年度内計 6 枚まで

※8月11日現在のTOHOシネマズ映画鑑賞チケットの有効期限は、2020年11月末日です。

申込方法 ● ひサポートとやま窓口で販売します。

※J MAX THEATERとやまは5枚目からは1,400円で、TOHOシネマズは7枚目からは1,400円で何枚でも購入できます。

※一時的に在庫切れが生じる場合があるので、事前にお電話でお確かめください。

※購入済みチケットの利用期限の延長については、ひサポートとやまへお問い合わせください。

入浴施設

入浴施設のチケット割引幹旋

施設名	幹旋金額		
満天の湯 [4/1 改定]	【入館料】 中学生以上	560円(一般750円)	※有効期限ナシ
楽今日館	【入館料】 中学生以上	440円(一般620円)	※有効期限ナシ
ゆ〜とりあ越中	【入館料】 中学生以上	500円(一般650円)	※有効期限ナシ
ファボーレの湯	【入館料】 中学生以上	680円(一般880円)	※有効期間 1 年
	【岩盤浴料】 中学生以上	400円(一般470円)	
太閤山天然温泉「太閤の湯」	【入館料】 中学生以上	630円(一般850円)	※有効期限ナシ
源泉かけ流し 天然温泉 海王	【入館料】 中学生以上	590円(一般700円)	※有効期限ナシ
天然温泉 湯来楽 (ゆらら)	【入館料】 中学生以上	540円(一般870円)	※有効期限ナシ
	【岩盤温熱専用館内着料】 中学生以上	380円(一般670円)	
陽だまりの湯	【入館料】 中学生以上	460円(一般650円)	※有効期限ナシ
らくち〜の (朝日)	【入浴料】 中学生以上	500円(一般630円)	※有効期限ナシ
呉羽の湯・福岡の湯・有磯の湯・となみのゆ	【入館料】 共通券大人	360円	※有効期限ナシ
呉羽ハイツ	【入浴のみ】 大人	520円(一般660円)	※有効期限ナシ
ホテル森の風立山 [4/1 改定]	【入浴のみ】 大人	610円(一般900円)	※有効期限ナシ
越のゆ富山店	【入浴料】 中学生以上	540円(一般620円)	※有効期限ナシ
あいらぶ湯 (滑川)	【入浴料】 中学生以上	430円(一般620円)	※有効期限ナシ
アルプスの湯 (上市)	【入浴料】 中学生以上	490円(一般610円)	※有効期限ナシ

申込方法 ● ひサポートとやま窓口で販売します。

※会員 1 人につき年度内各 20 枚まで。※一時的に在庫切れが生じる場合があるので、事前にお電話でお確かめください。

ジェフグルメカード

全国約 3 万 5 千店で利用できる
共通お食事券

「ジェフグルメカード」割引あっせん

全国のファミリーレストラン、ファーストフード店などで利用できる便利なお食事券です。

1セット4,500円

(一般料金5,000円【5,000円ぶん】のところ)

※会員 1 名につき年度内 1 セットまで。※有効期限ナシ。

申込方法 ● ひサポートとやま窓口で販売します。

※一時的に品切れが発生し、次の入荷までお時間をいただく場合がありますので、ご利用の際には、あらかじめお電話で在庫確認のうえ、お申し込みください。



←利用できるお店はこちらから

トイカード (こども商品券)

おもちゃやベビー・子供服などの購入に利用できる「こども商品券」
(全国約 5,800 店で利用可能)
の割引あっせん

全国のデパートやおもちゃ・玩具専門店などで利用できる便利な商品券です。

1セット4,500円

(一般料金5,000円【5,000円ぶん】のところ)

※会員 1 名につき年度内 1 セットまで。※お釣りは出ません。

申込方法 ● ひサポートとやま窓口で販売します。

※一時的に品切れが発生し、次の入荷までお時間をいただく場合がありますので、ご利用の際には、あらかじめお電話で在庫確認のうえ、お申し込みください。



←利用できるお店はこちらから

スポーツ・レジャー

日本海ツーリスト(株)からのお知らせ「氷見市プレミアム商品券」

氷見市プレミアム商品券を斡旋します。15,000円分を10,000円で購入できます。宿泊施設での全てのお支払い(宿泊料金&飲料&施設でのその他有料サービス)に利用できます。

※宿泊利用時のみ、利用対象となります。 ※11月30日(月)お泊り分まで利用できます。

申込方法●8月14日(金)から、日本海ツーリスト(株)富山グリーンモール店(TEL076-422-5777)窓口でご購入いただけます。※お1人様10枚まで購入できます。 ※枚数限定で、なくなり次第終了となります。(お支払いは、現金のみ)

指定保養宿泊施設の利用助成(補助金額1,000円)

申込方法●①各施設へ直接、電話予約してください。その際、Uサポートとやま会員であることを申し添えてください。
②予約後、Uサポートとやまにお電話いただければ申請に必要な書類をお送りいたします。
③Uサポートとやまへ申請書を提出していただいた後、『保養施設利用券』等を発行します。

利用方法●宿泊または日帰り当日、施設フロントへ『保養施設利用券』等を提出していただけます。

富山労働者福祉事業協会(労福協)の保養施設利用補助券の補助金額変更のお知らせ

申込方法●8月1日から2021年3月末の宿泊利用分まで、補助金額が600円から2000円に変更になりました。

利用方法●Uサポートとやまの指定保養宿泊施設の利用(宿泊)助成申請時にお問い合わせください。

じゃらんコーポレートサービス 割引クーポン券1,000円分のお知らせ

①まず、こちらのQRコードから全福センターHPの「じゃらんコーポレートサービス」の詳細ページを開きます。



②全福センター会員ログイン(ID:sh PW:zenpuku)すると「ご利用方法」欄にご利用に必要なID、パスワードが表示されます。

③まずは関連リンクの「クーポン獲得」をクリックしてクーポンをゲットします。

④次に関連リンクの「お申し込みはこちら」をクリックし、「ご利用方法」欄に表示されたID、パスワードを入力すると予約画面が現れますので、必要事項をご入力の上、ご予約下さい。

※上記ログインIDにてログイン後、キャンペーンにエントリーしたご自身のリクルートIDとパスワードで予約してください。

※支払情報入力画面で、必ず利用するクーポンを選択してください。

※初めて使う方はリクルートID登録をお願いします。

※クーポンをプリントアウトしてのご利用はできません。

※同一のクーポンは1会員につき1枚まで獲得可能です。

※1予約につき1枚のみご利用いただけます。

※クーポンの予約可能期間内にご利用ください。

※クーポン対象外の宿泊施設があります。

(東横イン、ホテル・アルファワンはチェーン全宿が対象外/その他の宿泊施設についても一部対象外があります。)

※ご予約金額が1,100円以上のときに、ご利用いただけます。

※本クーポンは、JCS(じゃらんコーポレートサービス)での予約のみご利用いただけます。



※クーポン獲得ページ内にご利用上の注意点が記載されておりますのでご確認ください。



大好評!!湯快リゾートご宿泊券 あっせん

■【その①】 ご予約の上、湯快リゾート(ホテル・旅館)を宿泊利用する際に、施設フロントでひサポートとやまの会員証を提示すると、会員を含む中学生以上の同伴者全員、1泊2食基本料金に対して500円の割引が受けられます。*ご利用の施設がある各エリアの予約センターの専用電話番号からご予約いただいた場合、または湯快リゾートホームページからweb予約をした場合に限りです。予約センターの電話番号については、湯快リゾートのホームページをご覧ください。

■【その②】 【その①】に加えて、湯快リゾート(ホテル・旅館)の宿泊代金の支払いに利用できる宿泊券(5,000円ぶん)を、会員1名につき、年度内1枚まで4,200円で購入できます。2枚目からは、4,700円で最大9枚まで購入できます。
(NEW: 4月1日から額面変更) ※【その①】と【その②】の併用可。

申込方法●【その②】 ひサポートとやま窓口で販売します。

“キャンプ・バーベキューに!!” ケビン・コテージ・ログハウスの利用補助

施設名および予約先電話番号			
グリーンパーク吉峰コテージ	483-2828	杉ヶ平キャンプ場コテージ	458-1352
利賀国際キャンプ場コテージ	0763-68-2556	富山県立山山麓家族旅行村貸別荘ケビン	481-1748
富山市割山森林公園天湖森	485-2777	とやま古洞の森ケビン	434-0777
森のコテージ 木・MAMA	457-2131	東福寺野自然公園S Lハウス	474-1141
イオックスヴァルトコテージ	0763-55-1969		

施設の種類の	利用形態	補助金額	施設の種類の	利用形態	補助金額
6人棟利用の場合 (※または8人棟)	宿泊	4,000円	4人棟利用の場合	宿泊	3,000円
	日帰り	2,000円		日帰り	2,000円

申込方法●①各施設へ直接、電話予約してください。その際、ひサポートとやま会員であることを申し添えてください。
②予約後、ひサポートとやまに電話・FAX・メールをいただければ申請に必要な書類をお送りいたします。

利用方法●施設利用当日、施設窓口へ『ケビン等利用補助券』を提出していただきます。

※会員1人につき年度内1回のみ利用できます。

指定プール割引利用券(夏季限定)について

お送りしてあります緑色のシートに付いている『指定プール割引利用券』で利用できます。

魚津総合公園ミラージュランド「海水プール」	■利用期間	7月18日(土)~8月31日(月)
県民公園太閤山ランド「プールひろば」	■利用期間	7月18日(土)~8月31日(月)
ウインディ	■利用期間	7月1日(水)~8月31日(月)

この2カ所は、今季利用できなくなりました。

利用方法●プール入場受付窓口で、割引利用券を提出し、割引券に記載の入場料をお支払いください。

※割引利用券1枚につき、1人1回のみ利用できます。

市営テニスコート回数券の割引あっせん

斡旋料金●11枚綴り2,800円(一般4,400円)

庭球場(南総合公園・馬場記念公園・石坂・五艘・蛭川・呉羽・星井町・布瀬南公園・西番・城東ふれあい公園・東富山運動広場・大山テニスコート)

申込方法●ひサポートとやま窓口で販売します。

※会員1名につき年度内1綴りまで。

「富山市総合体育館・市民プール」共通プリペイドカード(2200円分)の割引あっせん

1,300円(一般2,000円)

申込方法●ひサポートとやま窓口で販売します。

※会員1人につき年度内2枚。

会員証提示によるあるぺん村らくらく♪「立山室堂直行バス」乗車料金割引(中止のお知らせ)

2020年は、会員証提示による乗車料金割引(10%引き)が中止になりました。

アクア・トトぎふ 取扱終了のお知らせ

2020年4月末日をもって、会員証提示による入館料割引(10%引き)を終了しました。

ゴルフ練習場プリペイドカードあっせん

オーシャンゴルフ	10,500円(一般料金11,000円) ※11,500円分
キンダイゴルフガーデン	9,500円(一般料金10,000円) ※10,500円分
富山インターゴルフアカデミー	9,500円(一般料金10,000円) ※11,500円分
南ゴルフクラブ	9,500円(一般料金10,000円) ※10,100円分
シティゴルフ	9,500円(一般料金11,000円) ※11,500円分

申込方法 ● ひサポートとやま窓口で販売します。

※一時的に在庫切れが生じる場合があるため、事前にお電話でお確かめください。

※会員1人につき年度内計2枚まで。

期間限定!ビアガーデン前売り チケットあっせん

次のA～Cのビアガーデンの前売りチケットを期間限定でお得な金額にて販売します。

申込方法 ● ひサポートとやま窓口で販売します。 ※会員1人につき2枚まで。 ※すべて税込。

各100枚 ※予定枚数に達し次第締め切らせていただきますのでお早めにお申し込みください。

申込期間 ● 8月31日(月)まで延長します。



A. とやま自遊館『ゆったり空間ビアホール』 **飲み放題・食べ放題 (営業時間内無制限)**

和食、洋食食べ放題 25種類以上。(目の前で料理人が調理: ステーキワゴン、串揚げコーナーあり) 生ビール、ドライブラック、エクストラコールド、日本酒、焼酎、サワー、赤・白ワイン、ハイボール、ソフトドリンク各種。

※男女を問わず、浴衣着用で来場の方(中学生以上)に限り500円キャッシュバック!

収容人数を通常の50%に制限。スタッフがご希望の料理を取り分ける「カフェテリア形式」で対応。

■ところ	とやま自遊館 1F ホール
■斡旋料金	1人 3,800円 (一般前売 4,200円、当日 4,500円)
■開催日	9月5日(土)までの毎週(木)(金)(土)の18:00~20:30 ※ご予約は、076-444-2100まで。

B. ANA クラウンプラザホテル富山ビアガーデン『ザ・ビアガーデン 2020』 **食べ放題&飲み放題 (120分間)**

今年もアサヒと麒麟の饗宴をお楽しみいただけます♪また、ビールにぴったりのお料理はオーダーバイキングをご用意。

■ところ	ANA クラウンプラザホテル 5階全天候型ガーデンテラス																			
■斡旋料金	1人 4,000円 (一般前売4,500円、当日5,000円)																			
■開催日	8月17日(月)~9月6日(日)		7月15日(水)~8月16日(日)																	
	営業時間	<table border="1"> <tr> <td>(水)(木)(金)(土)</td> <td>17:00~21:00</td> </tr> <tr> <td>(日)</td> <td>11:30~14:30</td> </tr> <tr> <td>定休日</td> <td>(月)(火)</td> </tr> </table>	(水)(木)(金)(土)	17:00~21:00	(日)	11:30~14:30	定休日	(月)(火)	<table border="1"> <tr> <td>営業時間</td> <td>(月)~(土)</td> <td>17:00~21:00</td> </tr> <tr> <td></td> <td>(日)</td> <td>11:30~14:30</td> </tr> <tr> <td></td> <td>(日)</td> <td>17:00~21:00</td> </tr> <tr> <td>定休日</td> <td></td> <td>なし</td> </tr> </table>	営業時間	(月)~(土)	17:00~21:00		(日)	11:30~14:30		(日)	17:00~21:00	定休日	
(水)(木)(金)(土)	17:00~21:00																			
(日)	11:30~14:30																			
定休日	(月)(火)																			
営業時間	(月)~(土)	17:00~21:00																		
	(日)	11:30~14:30																		
	(日)	17:00~21:00																		
定休日		なし																		
	※ご予約は、076-495-1111まで。																			

C. パレブラン高志会館『ビアパラダイス 2020』 **駅前で旨いビールを!** **飲み放題・食べ放題 (120分間)**

生ビール、エビス樽生、エビスプレミアムブラック樽生、ワイン、日本酒、焼酎、果実酒、ハイボール、カクテル、ノンアルコールビール、ノンアルコールカクテル、スパークリングワイン、ソフトドリンク各種

■ところ	パレブラン高志会館
■斡旋料金	1人 3,300円 (一般前売3,600円、当日4,000円)
■開催日	9月26日(土)までの17:30~21:30 ※(日)は17:00~21:00。 ※7月3日~8月8日の金・土は22:00まで延長営業。 ※ご予約は、076-441-2255まで。

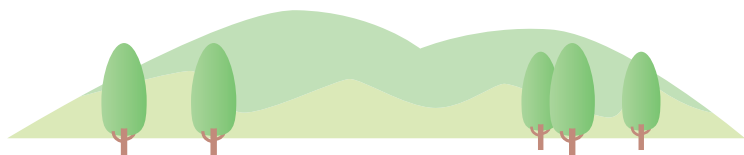

グルメ

ANA クラウンプラザホテル富山「カフェ・イン・ザ・パーク」 チケットあっせん

CIP ローストビーフ丼セット

(サラダ・味噌汁、香の物、プチデザート・コーヒー付)
1,480円 (一般料金1,980円 ※税サ込)
 ※会員 1 人につき 3 枚まで。

ANAクラウンプラザホテル富山1階

有効期間●7月～9月

※営業時間10:00～20:00 (予約の上、ご利用ください。)

申込期間●9月18日(金)まで

申込方法●Uサポートとやま窓口で販売します。

※予定枚数に達し次第締め切らせていただきます。

ホテル日航金沢 ランチバイキング チケットあっせん

ホテル日航金沢2階 ザ・ガーデンハウス ※8月1日(土)から営業再開しています。

中学生以上 土日祝 **2,500円** (一般料金3,000円 ※税サ込)

平日 **2,200円** (一般料金2,600円 ※税サ込) ※会員1人につき3枚まで。

有効期間●7月～9月 ※営業時間11:30～14:00 (予約の上、ご利用ください。)

申込期間●9月18日(金)まで

申込方法●Uサポートとやま窓口で販売します。 ※予定枚数に達し次第締め切らせていただきます。

レストランテ フィオーレ ディ ファリーナ お食事利用券 あっせん

レストランテ フィオーレ ディ ファリーナ (富山市新根塚町)

2,500円 (ご飲食代3,000円分)

※会員1人につき4枚まで。※有効期限なし。 ※ランチタイムにもディナータイムにも利用できます。 ※おつりはお出しできません。

◎その他 ディナータイムのコース料理をご予約の場合、会員証の提示により、会員と同伴者全員にファーストドリンクのサービスが受けられます。

申込方法●Uサポートとやま窓口で販売します。 ※予定枚数に達し次第締め切らせていただきます。

申込期間●8月17日(月)～9月18日(金)

動物園・水族館

「のとじま水族館」「いしかわ動物園」「魚津水族館」「うみがたり」 特別入館 チケットあっせん

利用できる施設	幹旋金額	利用限度枚数	有効期限
のとじま水族館	高校生以上 1,450円 (一般料金1,890円)	※会員1人につき年度内各4枚まで。	有効期間 令和3年3月31日 まで。
	3歳～中学生 250円 (一般料金 510円)		
いしかわ動物園	高校生以上 500円 (一般料金 840円)		
	3歳～中学生 100円 (一般料金 410円)		
魚津水族館	高校生以上 450円 (一般料金1,000円)		有効期限なし
	小中学生 200円 (一般料金 500円)		
上越市立水族博物館 うみがたり	18歳以上 1,400円 (一般料金1,800円)		有効期間 令和3年3月31日 まで。
	小・中学生 500円 (一般料金 900円)		
	シニア65歳以上 1,100円 (一般料金1,500円)		

申込方法●Uサポートとやま窓口で販売します。※一時的に在庫切れが生じる場合があるので、事前にお電話でお確かめください。

プレゼント

ダイナモスウィングライトラジオ プレゼント!

白石薬品(株)からの提供により、「スターリング ダイナモスウィングライトラジオ」をプレゼントします。

申込期間●9月9日(水)～9月11日(金) **5台** ※会員1人につき1台まで。

申込方法●※1参照 なお、当選の方にのみ9月30日(水)中に商品の発送をもってお知らせします。



金沢 21 世紀美術館 企画展観覧券プレゼント!

Uサポートとやま会員を対象に、抽選で観覧招待券をプレゼントします。

40枚 ※会員1人につき2枚まで。

申込期間●8月24日(月)～8月26日(水)

展覧会名	開催期間
de-sport : 芸術によるスポーツの解体と再構築	6/27 (土) - 9/27 (日)

申込方法●※1参照 なお、当選の方にのみ9月3日(木)中に招待券の発送をもってお知らせします。

(公財)富山市勤労者福祉サービスセンターの皆さま・ご家族の皆さまへ

WEBで予約・クレジットカードでネット決済を済ませたら、後は営業所に行くだけ！！

カーナビ・ETCはもちろん標準装備！(一部対象外クラス・地域有)

禁煙車(乗用車)で快適にご利用いただけます。

さらにドライブレコーダー搭載の車両も続々導入中です！

一般料金より **20%~**

最大 55% off!!

※24時間料金比較

※S-Xクラスを除く

出発の2時間前まで
予約OK!!

インターネット
限定サービス

クレジットカード決済

スマホ申込OK

**全国営業所で
利用可能!**



期間限定

S-Xクラス

24時間
¥5,940

5人乗り乗用車
おまかせクラス!

実際にご利用いただく
おクルマは当日のお楽しみ!)

※車種・クラスのご指定はできません。

新型コロナウイルスの感染防止のため、レンタカーの消毒を実施しております。詳しくはホームページをご覧ください。

ご予約・詳細はこちら！！

<https://www.nipponrentacar.co.jp/ods/>
 ID 6066 PASSWORD 36768

スマートフォンからも
お申込みいただけます。

ご利用方法

①お客様情報登録
ワンデイスキップ専用ページより
お客様情報登録(初回のみ)を行います。
※お客様情報登録時には運転免許証が必要です。

②レンタカー予約・WEB決済
お客様専用ページにてレンタカーの予約と
クレジットカードでのお支払いを済ませます。
※期限までにお支払いがない場合、ご予約は自動取消しとなります。

③出発当日営業所へ
運転免許証をお忘れなく
お持ちください。

【料金表】 2020年6月29日現在 標準コース(10%税込)

クラス	車種例	ワンデイスキップ			一般料金		
		(24時間) ※割増料金	以後 1時間毎	通常期	ハイシーズン 北海道以外	ハイシーズン 北海道	
乗用車	S-S フィット、スイフト、ノート	6,600	1,100	8,250	9,130	11,550	
	S-A カローラ、インプレッサ	7,480	1,210	9,900	10,890	12,650	
	S-W ウィングロード、 カローラフィールダー	8,470	1,430	11,000	12,100	13,200	
	S-C マークX	10,890	2,090	15,400	16,940	19,250	
	S-D クラウン	16,500	2,200	27,500	30,250	36,850	
J-I	【指定】レヴォーグ (4WD・アイサイト標準装備)	11,660	2,200	16,500	18,150	20,680	
エコカー	E-N	【指定】デミオクリーンディーゼル	7,480	1,210	9,900	10,890	12,650
	E-S	アクア	7,920	1,320	10,450	11,550	12,870
	E-W	シャトルハイブリッド	7,920	1,320	11,000	12,100	13,200
	E-C	【指定】プリウス	8,910	1,540	13,200	14,520	15,840
ミニバン・ワンボックス	W-K	【指定】シエンタ (6~7人乗り)	9,900	1,650	13,200	14,520	15,400
	W-H	ウィッシュ、ブレマシー(7人乗り)	9,900	1,650	13,200	14,520	15,400
	W-A	ステップワゴン、ノア(8人乗り)	13,860 ※16,060	2,090	20,900	22,990	27,500
	W-B	ハイエース、キャラバン (10人乗り)	16,390 ※18,590	2,640	24,200	26,620	31,900
	W-C	アルファード (8人乗り)	16,830 ※19,030	2,860	27,500	30,250	35,750
	W-E	ハイエースグランドキャビン (10人乗り)	16,830 ※19,030	2,860	27,500	30,250	35,750
	Y-A	ヴォクシーハイブリッド (7人乗り)	15,290 ※17,490	2,310	23,100	25,410	30,360
	Y-C	アルファードハイブリッド (7人乗り)	19,470 ※21,670	2,970	30,800	33,880	40,040
	※ S-X	5人乗り乗用車 おまかせ	5,940	1,100	7,150	7,920	10,450

クラス	車種例	ワンデイスキップ			一般料金	
		(24時間)	以後 1時間毎	通常期	ハイシーズン 北海道以外	ハイシーズン 北海道
バン	V-A	7,260	1,210	10,450		
	D-B	8,250	1,210	11,550		
	D-D	11,660	2,090	15,950		
	T-C	10,450	1,540	15,400		
トラック	T-D	12,980	1,980	19,800		
	R-D	13,420	2,090	19,800		
	R-E	16,500	2,640	24,200		

●W-A-W-B-W-C-W-E-Y-A-Y-Cクラスは割増料金適用期間中、別途2,200円/日の割増料金がかかります。
 なお、出発日が期間内の場合、帰着日まで割増料金が適用されます。
 (適用期間については、ワンデイスキップ専用ページ TOP画面にある「料金表」をご確認ください。)
 ●トラックを運転される場合、下記の免許が必要となりますのでご注意ください。
 T-C-R-Dクラス：5t限定準中型免許以上、T-D-R-Eクラス：準中型免許以上

【ヤナセプレミアムカーレンタル】(2020年4月現在) 標準コース(10%税込)

クラス	車種例	ワンデイスキップ			一般料金			
		(24時間)	以後 1時間毎	通常期	ハイシーズン 北海道以外	ハイシーズン 北海道		
メルセデス・ベンツ	X-C	A180	9,680	1,430	12,100	13,310	14,520	
	X-G	New A180	10,780	1,430	14,300	15,730	17,160	
	X-D	GLA180	11,550	1,540	15,400	16,940	18,480	
	X-E	CLA180シューティングブレーク	11,550	1,540	15,400	16,940	18,480	
	X-H	GLA220 4MATIC(4WD)	13,200	1,540	17,600	19,360	21,120	
	X-F	C180 アバンギャルド	16,500	2,090	22,000	24,200	26,400	
	X-I	C180 ステーションワゴン	17,600	2,200	23,650	26,070	28,380	
	Volkswagen	X-B	polo TSI Comfortline	8,800	1,430	11,000	12,100	13,200
	BMW	X-J	X1 xDrive 18d	13,200	1,540	17,600	19,360	21,120

●ご利用にあたっての詳細はワンデイスキップ専用ページにてご確認ください。

- 後日回答オプションは即時に予約が完了せず、翌営業日(土・日・祝日を除く)に予約可否と料金をご連絡いたします。
- 利用予定日の5日前までお申込みを承ります。4日以内の場合は、予約センターまでお問い合わせください。
- 連続7日間ご利用の場合は、6日分の基本料金でご利用いただけます。
- 利尻・礼文営業所ではご利用いただけません。
- 上記車種の配備状況は、地域により異なる場合があります。
- この料金は予告なく変更する場合があります。
- その他貸渡しに関する一切は、ニッポンレンタカーの「貸渡約款」に基づきます。

給付金の申請はお忘れなく

給付金は、会員の皆さんの申請により給付されるものです。(申請期間は事由発生の日から3年以内)。

【給付金の振込先の記入について】給付金の申請書に振込先金融機関を記入される場合は、通帳をご確認の上、正確に記入してください。記入に誤りがあった場合は、ご入金手続きが遅れることがありますので、ご協力をお願いします。

『保険金請求書 兼 証明書<一括用>【複写可】』が必要な場合は、ホームページの各種様式集からダウンロード・印刷して利用できます。

申請方法 ● 「給付金申請の手引き」をご覧ください。 ※添付書類は、切り取らずにコピーした用紙をそのまま提出してください。

種類	給付事由	給付金額
結婚祝金	会員の結婚	10,000円
金婚祝金	会員の結婚 50周年	10,000円
銀婚祝金	会員の結婚 25周年	10,000円
成人祝金	会員が20歳になった	10,000円
還暦祝金	会員が60歳になった	10,000円
出産祝金	会員又は配偶者の出産	10,000円
小学校入学祝金	会員の子が小学校に入学	10,000円
中学校入学祝金	会員の子が中学校に入学	10,000円
勤続10年祝金	現事業所勤続期間満10年	5,000円
勤続15年祝金	現事業所勤続期間満15年	5,000円
勤続20年祝金	現事業所勤続期間満20年	10,000円
勤続30年祝金	現事業所勤続期間満30年	20,000円
傷病休業保険金	休業14日以上	5,000円
死亡弔慰金	配偶者	25,000円
	子供	20,000円
	親(実・義・養・継父母)	10,000円
死亡保険金	会員65歳未満	50,000円
	会員65歳以上	25,000円
後遺障害保険金	会員65歳未満が疾病により重度障害の状態になった	50,000円
	会員65歳以上が疾病により重度障害の状態になった	25,000円
	会員が不慮の事故により重度障害及び後遺障害の状態になった	2,000円～50,000円

※死亡保険金・後遺障害保険金の申請の際は様式が異なります。☎サポートとやまへお電話等で連絡下さい。

☎サポートとやま事務局からのお知らせ

お盆の業務案内について

☎サポートとやまの事務局はお盆の間も通常どおり(土日祝日を除く平日の8時30～17時15分)業務を行います。

窓口業務の時間延長について

日中、☎サポートとやま窓口へお越しいただくことが出来ない方のために、次のとおり、窓口業務の時間を延長します。■延長時間 毎週木曜日 18:30時まで ※ただし、8月13日(木)は17:15で終了。

会員異動の手続きはお早めに!!

会員の追加加入・脱会などは、会費との関係もありますので、発生した月の月末までに「異動報告書」をポストへ投函してください。翌月からの加入・脱会となります。

※「異動報告書」は、2枚複写(新様式)になりました。1枚目は受付印を押印の上、返却しますので、2枚とも提出してください。

☎サポートとやまホームページの各種様式集からダウンロード・印刷し利用できるもの

「保険金請求書」「人間ドック診断補助金申請書」や「ケビン・コテージ・ログハウス利用補助申請書」「東京ディズニーリゾート・コーポレートプログラム」などはホームページの各種様式集からダウンロード・印刷して利用できます。

今回は8・9月とさせていただきます、次号☎サポートニュースNo237は10月に発行する予定です。

● 申込用紙 ● ※事業所名・電話・FAX番号が記入のない場合は、無効となります。【窓口・FAXで受付⇒FAXで連絡】

事業所名	TEL ()	—
	FAX ()	—

※ご希望の項目のタイトルを○で囲んでください。 FAX → 076 - 493 - 1359

①ミュージカル生きる ②葉加瀬太郎 ③TSUKEMEN ④ラジオ ⑤金沢21世紀美術館 チケット申込書

会員氏名	番号①～⑤	A・B	枚数	会員氏名	番号①～⑤	A・B	枚数
		A・B	枚			A・B	枚